

Progettista Prof. Arch. Carlo Alberto Barberi Arch. Carolina Giamio	Relatori Dott. Francesco Biondi Arch. Roberto Biondi Luca Capasso Arch. Maurizio Ferro Bonone
Consulenti Prof. Grazia Fomengo Arch. Giulio Laguna Dott. Carlo Renato De Vecchi Palati Arch. Pasquale Ernesto Mattassi Arch. Cristiano Pizzo	Responsabile del procedimento Ing. Alberto Sisto Dott. Piero Bergamasco Dott. Paolo Magnetti Arch. Pasquale Ernesto Mattassi Servizio Assistenza Dott. Piero Bergamasco

P4 - Elaborati geologici
4.7 - Carta di sintesi della pericolosità geologica e dell'idoneità all'uso urbanistico sovrapposta alla carta di piano

Scala 1:10.000

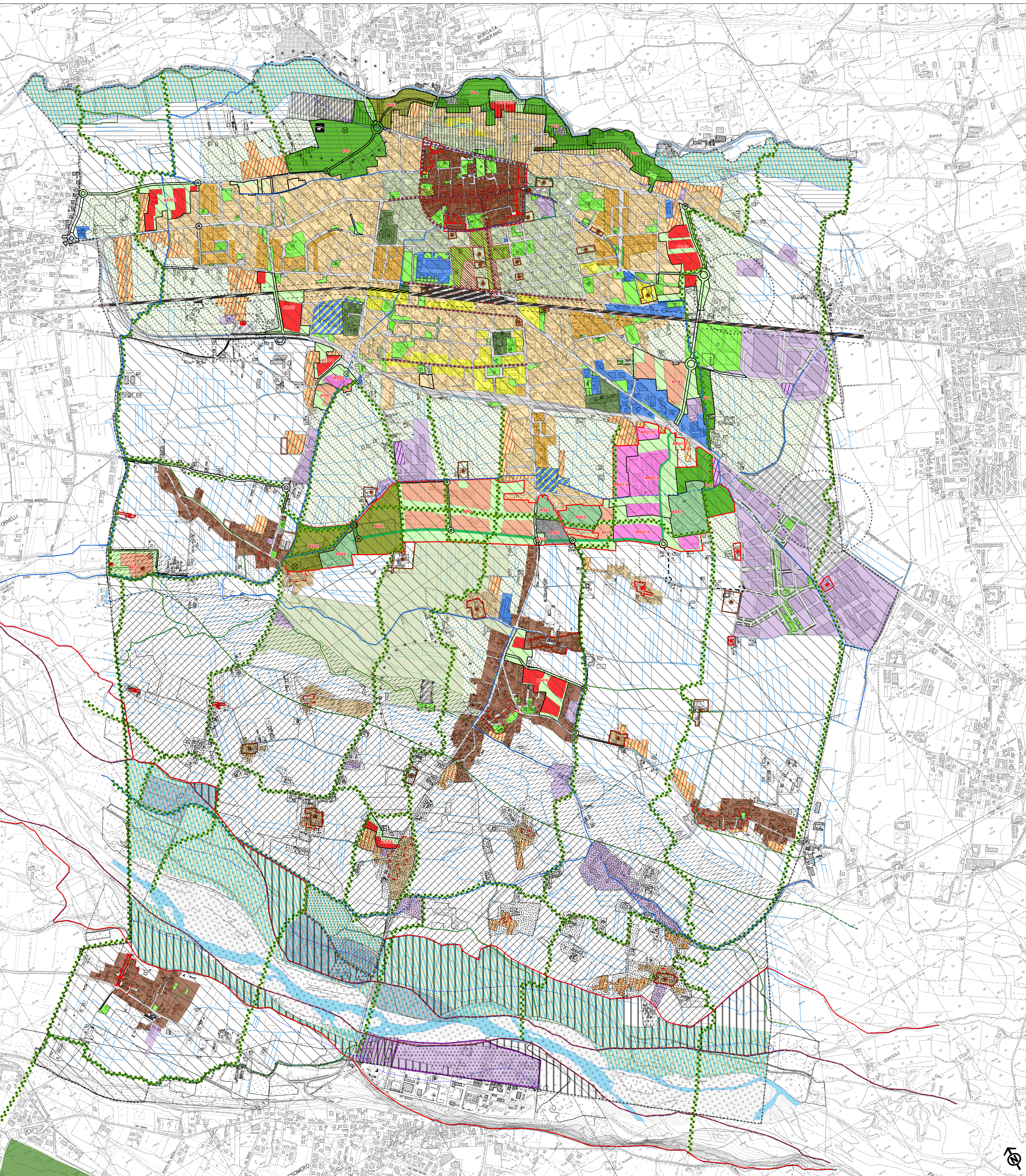

Progettista Prof. Arch. Carlo Alberto Barberi Arch. Carolina Giamio	Relatori Dott. Francesco Biondi Arch. Roberto Biondi Luca Capasso Arch. Maurizio Ferro Bonone
Consulenti Prof. Grazia Fomengo Arch. Giulio Laguna Dott. Carlo Renato De Vecchi Palati Arch. Pasquale Ernesto Mattassi Arch. Cristiano Pizzo	Responsabile del procedimento Ing. Alberto Sisto Dott. Piero Bergamasco Dott. Paolo Magnetti Arch. Pasquale Ernesto Mattassi Servizio Assistenza Dott. Piero Bergamasco

Scala 1:5.000

Il foglio del presente disciplinare, redatto con il software AutoCAD, è stato verificato e approvato dal Comune di Cirié in data 12/12/2015. Il foglio del presente disciplinare, redatto con il software AutoCAD, è stato verificato e approvato dal Comune di Cirié in data 12/12/2015. Il foglio del presente disciplinare, redatto con il software AutoCAD, è stato verificato e approvato dal Comune di Cirié in data 12/12/2015.

PERICOLOSITA' GEOLOGICA	PRESCRIZIONI PER L'USO URBANISTICO-EDILIZIO
CLASSE II	AREE CON MODERATE LIMITAZIONI URBANISTICHE
CLASSE III	AREE CON LIMITAZIONI URBANISTICHE

PERICOLOSITA' GEOLOGICA	PRESCRIZIONI PER L'USO URBANISTICO-EDILIZIO
CLASSE II	AREE CON MODERATE LIMITAZIONI URBANISTICHE
CLASSE III	AREE CON LIMITAZIONI URBANISTICHE

RETE IDROGRAFICA SUPERFICIALE	PIANO PER L'ASSETTO IDROGRAFICO (PAI)
FASCIE DI SALVAGUARDIA DELLA RETE IDROGRAFICA MINORE	CLASSE II
FASCIE DI SALVAGUARDIA DELLA RETE IDROGRAFICA MINORE	CLASSE III

SISTEMA INSEDIATIVO

CITTÀ E TERRITORIO DELLA TRASFORMAZIONE (Titolo II, Capo IV delle NGA)

- AVCS1: Ambiti di Riuso e trasformazione produttivo-terziaria - ipotesi di concentrazione fondaria
- AVCS2: Ambiti di Sviluppo del sistema produttivo - ipotesi di concentrazione fondaria
- AVCS3: Ambiti di Trasformazione integrata produttivo - ipotesi di concentrazione fondaria
- AVCS4: Ambiti di Trasformazione prevalentemente residenziale nel Concentrico o nelle Frazioni - ipotesi di concentrazione fondaria
- AVCS5: Ambiti di Valorizzazione ambientale e di trasformazione
- AVCS6: Ambiti di trasformazione per Parchi e servizi urbano-territoriali (art.22 L.56/1977) con ipotesi di concentrazione fondaria
- AVCS7: Ambiti di Servizi e attività pubbliche e di interesse pubblico esistenti o programmati
- AVCS8: Ambito per Servizi e impianti Enel
- AVCS9: Aree degli Ambiti di trasformazione da cedere per la Città pubblica e FERS
- AVCS10: Microambito della CIRA Giardino lineare (CG)

CITTÀ CONSOLIDATA (Titolo II, Capo III delle NGA)

- TC1: Tessuti urbani con tipologie insediative a densità medio-alta (TC1)
- TC2: Tessuti urbani con tipologie insediative a densità medio-bassa (TC2)
- TC3: Tessuti di riqualificazione edilizia e ambientale (TC3)
- TC4: Tessuti delle Fratture (TC4 a)
- TC4 b: Riconoscimento di TC4 a successivo a ricollatazione di azienda agricola
- TC4 c: Unità insediative rurali (TC4 b)
- TC5: Riconoscimento di Tessuti edificati marginali residenziali (TC2) o produttivi (TC6)
- TC5 c: Tessuti per attività polifunzionali (TC5)
- TC5 d: Tessuti per attività prevalentemente commerciali (TC5 c)
- TC6: Tessuti con attività produttive (TC6) o con attività di ricollatazione (TC6r)
- TC6 r: Impianti tecnologici

CITTÀ STORICA ANTICA (Titolo II, Capo I delle NGA)

- AVCS1: Centro storico
- AVCS2: Aree di valorizzazione della città storica antica AVCS
- AVCS3: Tessuti storici stratificati su impianti originari TCSA1 (vedi Tavola P 3.1 in scala 1:1.000)
- AVCS4: Tessuti di sostituzione TCSA2 (vedi Tavola P 3.1 in scala 1:1.000)
- AVCS5: Tessuti di ampliamento TCSA3 (vedi Tavola P 3.1 in scala 1:1.000)
- AVCS6: Tessuti dei nuclei storici frazionati TSI
- AVCS7: Tessuti rurali di impianto storico TSIr
- AVCS8: Insiemi urbanistici di carattere storico-ambientale
- AVCS9: Beni culturali e ambientali del PRG vigente
- AVCS10: Altri beni culturali e ambientali riconosciuti dal nuovo PRG

CITTÀ STORICA MODERNA (Titolo II, Capo II delle NGA)

- TCSM1: Tessuto dell'espansione novecentesca del centro urbano
- AVCM: Ambiti di Valorizzazione della Città storica Moderna AVCM

SISTEMA DEL VERDE, DEI SERVIZI E DELLE INFRASTRUTTURE (Titolo III, delle NGA)

SERVIZI ED ATTREZZATURE DI INTERESSE GENERALE ESISTENTI (art. 22 LUR 56/77)

- IS: Istituzione superiore all'obbligo
- AS: Attrezzature sanitarie ed ospedaliere
- AS1: Asilo nido e scuola materna
- AS2: Scuola elementare
- AS3: Scuola media dell'obbligo
- AS4: Religioso
- AS5: Culturale
- AS6: Sociale
- AS7: Sanitario
- AS8: Assistenziale
- AS9: Amministrativo
- AS10: Parco
- AS11: Gioco
- AS12: Sport
- AS13: Parcheggio
- AS14: Standard da destinare a altro spazio pubblico
- AS15: Standard previsto in Lotto di Completamento o SUAI in TC3

VIABILITA' E FERROVIA

- Viabilità esistente (da CTC)
- Viabilità riconosciuta dal nuovo PRG
- Marciapiede, piazzale o altro spazio stradale, avute spartitraffico o di arredo stradale
- Tratti del Viale insediativo della CG in progetto (sezione stradale 13 e 10 mt.)
- Viabilità urbana di scorcimento in progetto - il "Fuso" (sezione stradale 10 mt.)
- Altra viabilità locale in progetto o in ampliamento (sezione stradale 7 mt.)
- Viabilità urbana da riqualificare
- Ipotesi di tracciato viabilità comunale
- Fase di arretramento stradale nel territorio extraurbano (Dlgs 285/1992)
- Sistema Ferroviario Metropolitano (SFM2), Stazione: Movicentro
- Copertura ferroviaria - progetto GTT 2002
- Tronco Ferrovia - progetto GTT 2002
- Fase di arretramento ferroviario (30 mt.)
- ES-Pad

SISTEMA AGRICOLO E AMBIENTALE (Titolo IV, delle NGA)

- Tereni agricoli
- Tereni agricoli perurbani
- Tereni agricoli a valenza ambientale e paesaggistica
- Tereni agricoli fluviali
- Sub ambiti di recupero ambientale
- Corridoi ecologici programmati

PIANO PER L'ASSETTO IDROGRAFICO (PAI)
D.P.C.M. 24/05/2001
- VARIANTE DELLE FASCIE FLUVIALI DEL Fiume PO -
Foglio 134 Sez. II - CIV. Foglio 155 - Torino Ovest, Foglio 155 Sez. I - Venaria

- Limite tra la Fascia A e la Fascia B
- Limite tra la Fascia B e la Fascia C
- Limite esterno della Fascia C
- Limite di progetto tra la Fascia B e la Fascia C

- Limite vincolo L. 431/85 "Galasso" su terreni Stura e Banna in Cirié
- Vincolo pre - Parco della Mandria
- DELIMITAZIONE DELLE FASCIE DEL PAI**
- Limite tra la Fascia A e la Fascia B
- Limite tra la Fascia B e la Fascia C
- Limite di progetto tra la Fascia B e la Fascia C
- Limite esterno della Fascia C
- ALTRA SIMBOLOGIA**
- + + + + + Fascia di rispetto centinale
- + + + + + Fascia di rispetto pozzi acquedotto
- ⊗ Sili iniqui
- ⊗ Itinografia (da CTC o da CTP)
- Confine catastale del territorio comunale
- Parco Regionale della Mandria
- Cartografia di base (CTC scala 1:2.000 - ripresa aerea, settembre 1998 - aggiornamento spotistico su ortomorfologia digitale, maggio 2008)
- Cartografia del territorio conferma e relativo confine comunale (CTP 1:5.000, ingrandita in scala 1:2.000)